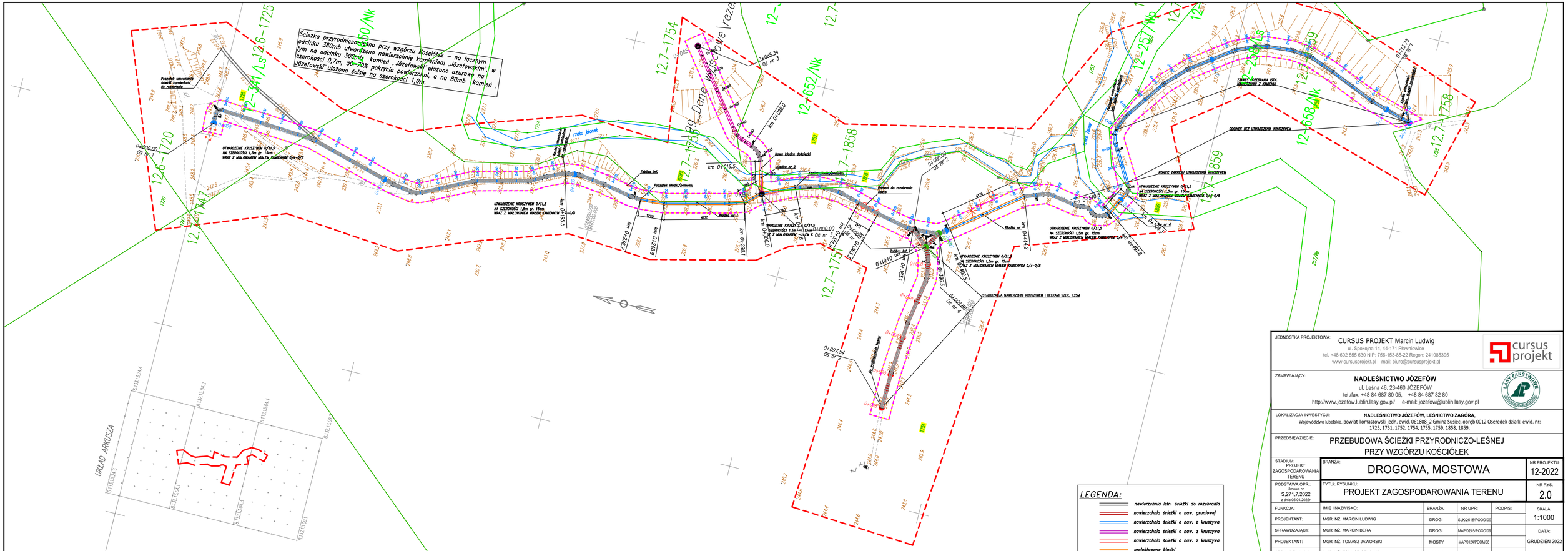
Ścieżka przyrodniczo-leśna przy wzgórzu Kościółek – na łącznym odcinku 380mb utwardzono nawierzchnię kamieniem „Józefowskim", w tym na odcinku 300mb kamień „Józefowski" ułożono ażurowo na szerokości 0,7m, 50–70% pokrycia powierzchni, a na 80mb kamień „Józefowski" ułożono ściśle na szerokości 1,0m.
UTWARDZENIE KRUSZYWEM 0/31,5 NA SZEROKOŚCI 1,5m gr. 15cm WRAZ Z MAŁOWANIEM MAŁEM KAMIENIWIN 0/4-0/8
STABILIZACJA NAWIERZCHNI KRUSZYWEM I BELKAMI SZER. 1,25M
ODCINEK BEZ UTWARDZENIA KRUSZYWEM
KONIEC ZAKRESU UTWARDZENIA KRUSZYWEM
ZAKRES ROZEBRANIA ISTN. NAWIERZCHNI Z KAMIENI
Tablica inf.
Przepust Kłodki/pomosty
Kłodka nr 1
Kłodka nr 2
Kłodka nr 3
Kłodka nr 4
Nowa kłodka dodatkowa
Przepust do rozebrania rodzaj
rzeka jeleniak
km 0+016.5
km 0+300.0
km 0+144.2
km 0+497.5
km 0+523.4
km 0+510.5
km 0+396.1
km 0+011.0
km 0+021.1
km 0+286.7
km 0+245.9
km 0+153.5
km 0+286.7
0+085.34 OS nr 3
0+097.54 OS nr 2
0+000.00 OS nr 1
0+020.00 OS nr 7
0+000.00 OS nr 4
0+000.00 OS nr 5
0+000.00 OS nr 6
0+000.00 OS nr 8
0+000.00 OS nr 9
0+000.00 OS nr 10
0+000.00 OS nr 11
Do rozebrania kostka
Do rozebrania kostka betonowa
Do rozebrania kostka betonowa
Do rozebrania betonowa
Do rozebrania betonowa
Do rozebrania